

役員の状況 (2023年7月1日現在)

コーポレートデータ

三井住友トラスト・ホールディングス
財務関連データ

三井住友信託銀行
財務関連データ

三井住友トラスト・ホールディングス
パーゼル川関連データ

三井住友信託銀行
パーゼル川関連データ

開示項目一覧

取締役会長
橋本 勝

取締役社長(代表取締役)
大山 一也

取締役副社長(代表取締役)
岩熊 清司

取締役副社長(代表取締役)
田中 茂樹

取締役副社長(代表取締役)
山口 信明

取締役専務執行役員
井谷 太

取締役専務執行役員
鈴木 康之

取締役常務執行役員
米山 学朋

取締役常務執行役員
松本 篤

取締役常務執行役員
佐藤 正克

取締役常務執行役員
佐藤 理郎

取締役
大久保 哲夫

取締役
高倉 透

取締役(社外)
神田 秀樹*

取締役(社外)
アキレス 美知子*

取締役(社外)
鳥井 一美*

取締役(社外)
間下 直晃*

取締役(監査等委員)
倉井 力

取締役(監査等委員)
池村 重徳

取締役(監査等委員)(社外)
佐々木 順子*

取締役(監査等委員)(社外)
伊達 英文*

取締役(監査等委員)(社外)
榊原 一夫*

副会長執行役員
野口 謙吾

専務執行役員
下別府 俊也

専務執行役員
海谷 健治

常務執行役員
浜野 敬一

常務執行役員
佐野 秀司

常務執行役員
松本 安永

常務執行役員
北嶋 雅彦

常務執行役員
前田 大典

常務執行役員
上田 純也

常務執行役員
野田 雅也

常務執行役員
鍛代 聡

常務執行役員
樋渡 哲也

常務執行役員
藤沢 卓己

常務執行役員
高橋 亘久

常務執行役員
粕谷 和彦

常務執行役員
岩原 岳彦

常務執行役員
有村 隆文

常務執行役員
加藤 功一

常務執行役員
坂上 雄彦

常務執行役員
若尾 一輝

常務執行役員
高田 由紀

常務執行役員
上田 淳

常務執行役員
薄井 淳一郎

執行役員
矢島 美代

執行役員
小鷹 一志

執行役員
田尾 真一

執行役員
大野 牧人

執行役員
吉川 誠俊

執行役員
宮原 英寛

執行役員
網浜 健司

執行役員
増田 徹

執行役員
西ヶ谷 ゆう子

執行役員
北口 夏樹

執行役員
松本 洋志

執行役員
大石 道弘

執行役員
大内 重之

執行役員
田口 恒一

執行役員
高村 慎

執行役員
村上 信郎

執行役員
中野 久里

執行役員
松本 千賀子

執行役員
藤村 健一

執行役員
山城 正也

執行役員
平野 智也

執行役員
木屋 英樹

執行役員
石部 直樹

執行役員
土井 宏彦

執行役員
吉田 貴弘

執行役員
井茂 尊博

執行役員
小西 裕子

執行役員
堀池 宏

執行役員
白岩 啓孝

執行役員
渡部 公紀

執行役員
柳 義彦

執行役員
泉 俊郎

執行役員
和田 雅哉

執行役員
武山 靖博

執行役員
松尾 聡

執行役員
松本 明

執行役員
清水 極文

執行役員
松村 衛人

執行役員
舞田 清貴

* 会社法第2条第15号に定める社外取締役です。

従業員の状況 (2023年3月末現在)

| 種別 | 2022年3月末 | 2023年3月末 |
|--------|----------|----------------|
| 従業員数 | 13,608人 | 13,757人 |
| 平均年齢 | 41歳 7カ月 | 41歳 8カ月 |
| 平均勤続年数 | 14年 3カ月 | 14年 6カ月 |
| 平均年間給与 | 6,956千円 | 7,158千円 |

(注) 1. 従業員数は就業者ベースの人員数で在籍出向者および派遣社員・アルバイトを除いた社員等の合計です。
2. 平均年間給与は、賞与および基準外賃金を含んでいます。

組織図 (2023年6月末現在)

コーポレートデータ

三井住友トラスト・ホールディングス財務関連データ

三井住友信託銀行財務関連データ

三井住友トラスト・ホールディングスパーゼル川関連データ

三井住友信託銀行パーゼル川関連データ

開示項目一覧

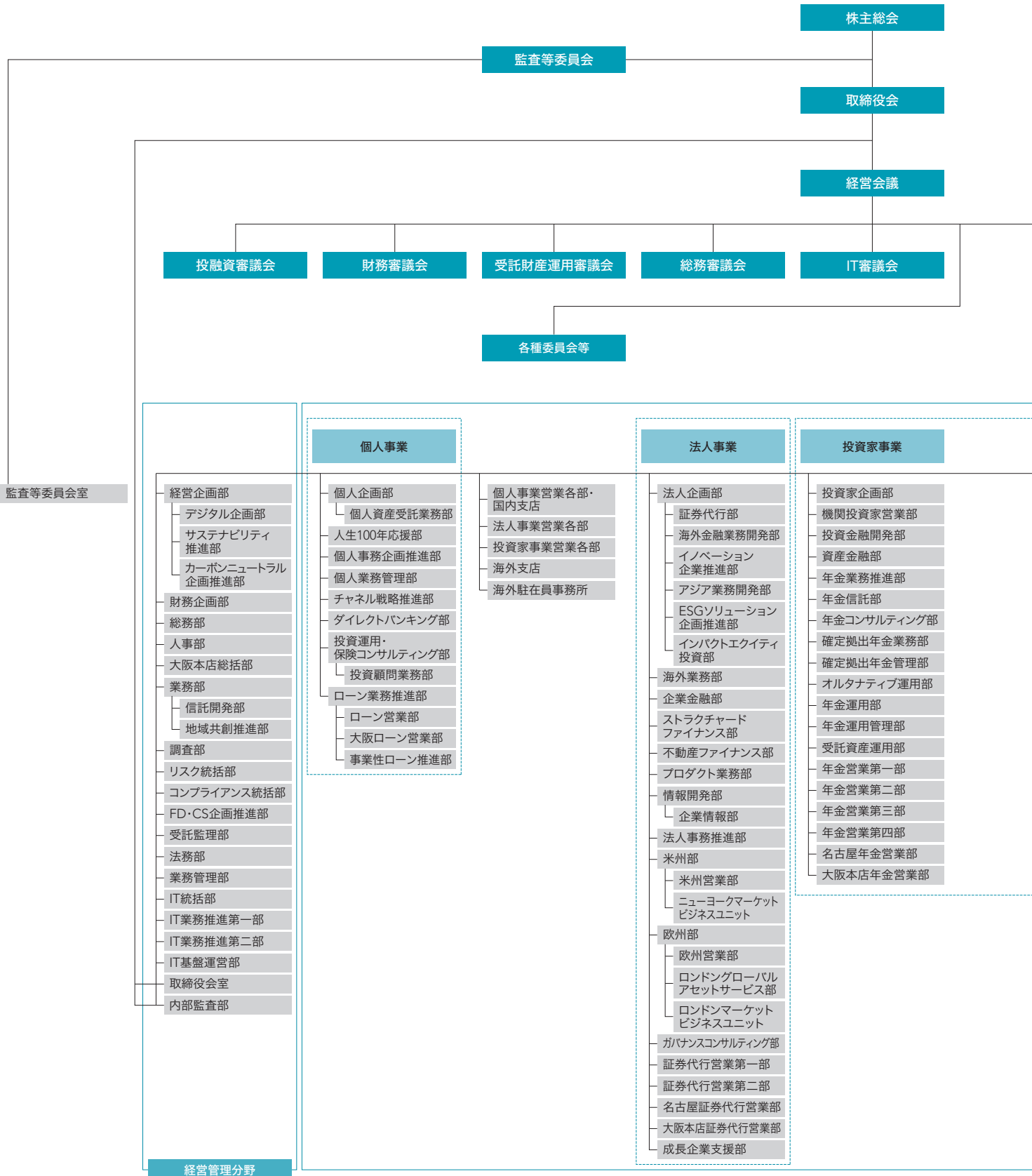

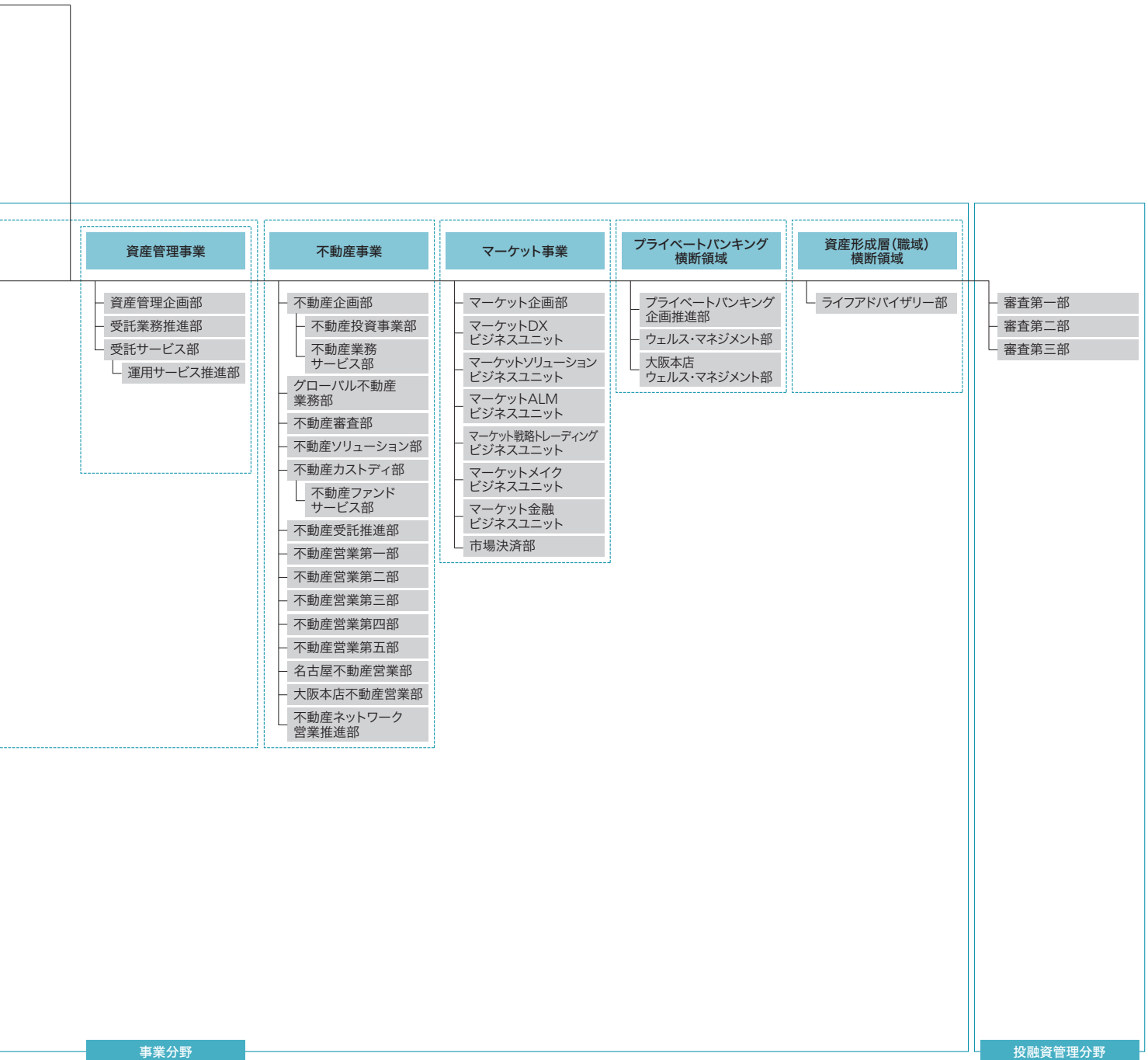

店舗のご案内 (2023年6月末現在)

一つの店舗内に二つの支店が同居して営業する
 ... ブランチインブランチ(店舗内同居)方式の店舗です。

北海道・東北

札幌支店
札幌中央支店
 Tel: 011-251-2171
 〒060-0002 北海道札幌市中央区北2条西4丁目1番地

仙台支店
仙台あおば支店
 Tel: 022-224-1144
 〒980-0021 宮城県仙台市青葉区中央2丁目1番7号

東京

本店営業部
 Tel: 03-3286-1111
 〒100-8233 東京都千代田区丸の内1丁目4番1号
 三井住友信託銀行本店ビル

日本橋営業部
東京中央支店
 Tel: 03-3270-9511
 〒103-0022 東京都中央区日本橋室町2丁目1番1号

コンサルプラザ新橋
(本店営業部 新橋出張所)
 Tel: 03-3571-7141
 〒105-0004 東京都港区新橋2丁目20番1号

虎ノ門コンサルティングオフィス
(本店営業部 虎ノ門出張所)
 Tel: 03-3508-0100
 〒105-0003 東京都港区西新橋1丁目7番1号

芝営業部
 Tel: 03-5232-3331
 〒105-8574 東京都港区芝3丁目33番1号

新宿西口支店
 Tel: 03-3346-3131
 〒160-0023 東京都新宿区西新宿1丁目1番4号

新宿支店
 Tel: 03-3354-2111
 〒160-0022 東京都新宿区新宿3丁目26番11号

上野支店
上野中央支店
 Tel: 03-3831-3121
 〒110-0005 東京都台東区上野1丁目19番10号

目黒支店
 Tel: 03-6704-4656
 〒141-0021 東京都品川区上大崎2丁目25番5号

大森支店
 Tel: 03-3771-0116
 〒143-0023 東京都大田区山王2丁目1番1号

三軒茶屋支店
 Tel: 03-3413-3101
 〒154-0004 東京都世田谷区太子堂4丁目1番1号

二子玉川支店
 Tel: 03-5717-9511
 〒158-0094 東京都世田谷区玉川2丁目22番12号

コンサルプラザ成城
(新宿西口支店 成城出張所)
 Tel: 03-3482-2111
 〒157-0066 東京都世田谷区成城6丁目5番34号

コンサルプラザ調布
(新宿西口支店 調布出張所)
 Tel: 042-490-3081
 〒182-0026 東京都調布市小島町2丁目48番地26

渋谷支店
渋谷中央支店
 Tel: 03-3463-3181
 〒150-0043 東京都渋谷区道玄坂1丁目2番3号

渋谷支店 スクエアAビル出張所
渋谷中央支店 スクエアAビル出張所
 Tel: 03-3463-3181
 〒150-0043 東京都渋谷区道玄坂1丁目9番5号

自由が丘支店
 Tel: 03-6834-2311
 〒152-0035 東京都目黒区自由が丘2丁目10番20号

中野支店
 Tel: 03-3389-1231
 〒164-0001 東京都中野区中野5丁目62番5号

荻窪支店
 Tel: 03-3392-5151
 〒167-0043 東京都杉並区上荻1丁目17番1号
 シンフォニーシティ荻窪2階

池袋支店
池袋東口支店
 Tel: 03-3984-8131
 〒170-0013 東京都豊島区東池袋1丁目41番7号

石神井支店
 Tel: 03-3995-1221
 〒177-0041 東京都練馬区石神井町2丁目14番1号
 石神井公園ピアレスA

吉祥寺支店
吉祥寺中央支店
 Tel: 0422-21-8631
 〒180-0004 東京都武蔵野市吉祥寺本町2丁目2番15号

小金井支店
 Tel: 042-303-2233
 〒184-0004 東京都小金井市本町5丁目10番1号

立川支店
立川北口支店
 Tel: 042-522-6111
 〒190-0012 東京都立川市曙町2丁目6番1号

八王子支店
八王子駅前支店
 Tel: 042-644-2011
 〒192-0083 東京都八王子市旭町9番1号

町田支店
 Tel: 042-725-1131
 〒194-0013 東京都町田市原町田6丁目3番4号

多摩桜ヶ丘支店
 Tel: 042-374-3211
 〒206-0011 東京都多摩市関戸1丁目1番地の5

コンサルプラザせいせき
(多摩桜ヶ丘支店 聖蹟桜ヶ丘出張所)
 Tel: 042-375-0111
 〒206-0011 東京都多摩市関戸1丁目7番地の5

コンサルプラザ多摩センター
(多摩桜ヶ丘支店 多摩センター出張所)
 Tel: 042-355-2561
 〒206-0033 東京都多摩市落合1丁目44番地

コーポレートデータ
 三井住友トラスト・ホールディングス
 財務関連データ

三井住友信託銀行
 財務関連データ

三井住友トラスト・ホールディングス
 パーゼル川関連データ

三井住友信託銀行
 パーゼル川関連データ

開示項目一覧

関東

浦和支店

Tel: 048-822-1181
〒330-0063 埼玉県さいたま市浦和区高砂1丁目12番1号

大宮支店

大宮駅前支店
Tel: 048-643-6311
〒330-8511 埼玉県さいたま市大宮区大門町1丁目32番地

所沢支店

所沢駅前支店
Tel: 04-2922-1131
〒359-8691 埼玉県所沢市日吉町3番5号

越谷支店

Tel: 048-965-8121
〒343-0816 埼玉県越谷市弥生町14番22号

杉戸支店

Tel: 0480-34-3111
〒345-0036 埼玉県北葛飾郡杉戸町杉戸2丁目13番12号

千葉支店

千葉駅前支店
Tel: 043-222-3131
〒260-0015 千葉県千葉市中央区富士見1丁目1番16号

市川支店

Tel: 047-313-7711
〒272-0034 千葉県市川市市川1丁目7番13号

船橋支店

Tel: 047-423-3131
〒273-0005 千葉県船橋市本町1丁目3番1号

津田沼支店

Tel: 047-478-6111
〒274-0825 千葉県船橋市前原西2丁目14番5号

松戸支店

Tel: 047-367-3331
〒271-0091 千葉県松戸市本町2番1

柏支店

Tel: 04-7130-9575
〒277-0005 千葉県柏市柏4丁目2番1号
メットライフ柏ビル

八千代支店

Tel: 047-483-3133
〒276-0033 千葉県八千代市八千代台南1丁目3番1号

横浜駅西口支店

横浜支店
Tel: 045-312-3131
〒220-0005 神奈川県横浜市西区南幸1丁目6番31号

横浜住宅ローンセンター出張所

(横浜駅西口支店 横浜住宅ローンセンター出張所)
Tel: 045-312-3130
〒220-0004 神奈川県横浜市西区北幸1丁目6番1号

二俣川支店

Tel: 045-362-3306
〒241-0821 神奈川県横浜市旭区二俣川1丁目3番地の2

たまプラーザ支店

Tel: 045-903-1131
〒225-0002 神奈川県横浜市青葉区美しが丘2丁目15番8号

青葉台支店

Tel: 045-984-2611
〒227-0062 神奈川県横浜市青葉区青葉台2丁目9番2号

コンサルプラザ港北

(たまプラーザ支店 港北出張所)
Tel: 045-912-5230
〒224-0003 神奈川県横浜市都筑区中川中央1丁目1番3号

港南台支店

Tel: 045-832-1171
〒234-0054 神奈川県横浜市港南区港南台3丁目15番2-102号

上大岡支店

Tel: 045-522-6370
〒233-0002 神奈川県横浜市港南区上大岡西1丁目18番5号
ミオカM2階

コンサルプラザ戸塚

(横浜駅西口支店 戸塚出張所)
Tel: 045-864-2131
〒244-0003 神奈川県横浜市戸塚区戸塚町16番地1

川崎支店

Tel: 044-222-5311
〒210-0007 神奈川県川崎市川崎区駅前本町3番地1

新百合ヶ丘支店

Tel: 044-330-3711
〒215-0021 神奈川県川崎市麻生区上麻生1丁目5番3号

横須賀支店

Tel: 046-827-1131
〒238-0008 神奈川県横須賀市大滝町2丁目3番地

藤沢支店

藤沢中央支店
Tel: 0466-26-3151
〒251-0055 神奈川県藤沢市南藤沢21番1-101号

相模大野支店

Tel: 042-765-1311
〒252-0303 神奈川県相模原市南区相模大野3丁目13番7号 YSビル

厚木支店

Tel: 046-221-0509
〒243-0018 神奈川県厚木市中町3丁目5番14号

小田原支店

Tel: 0465-24-3901
〒250-0011 神奈川県小田原市栄町1丁目2番12号

宇都宮支店

Tel: 028-625-3101
〒320-0033 栃木県宇都宮市本町4番12号

前橋支店

Tel: 027-233-0800
〒371-0023 群馬県前橋市本町2丁目2番12号

甲信越・北陸

甲府支店

Tel: 055-226-3000
〒400-0031 山梨県甲府市丸の内1丁目17番14号

新潟支店

新潟中央支店
Tel: 025-224-2111
〒951-8068 新潟県新潟市中央区上大川前通六番町1178番地の1

富山支店

Tel: 076-441-4631
〒930-0003 富山県富山市桜町1丁目1番36号

金沢支店

金沢中央支店
Tel: 076-231-4221
〒920-0869 石川県金沢市上堤町1番18号

福井支店

Tel: 0776-25-0651
〒910-0006 福井県福井市中央1丁目7番1号

東海

名古屋営業部

名古屋栄支店
Tel: 052-242-7311
〒460-0008 愛知県名古屋市中区栄3丁目15番33号

金山橋支店

Tel: 052-307-8855
〒460-0022 愛知県名古屋市中区金山1丁目15番10号

名古屋駅前支店

名駅南支店
Tel: 052-551-6141
〒450-0002 愛知県名古屋市中村区名駅3丁目26番8号

星ヶ丘支店

Tel: 052-307-8855
〒464-0026 愛知県名古屋市中村区井上町106番地

一宮支店

Tel: 0586-73-0116
〒491-0858 愛知県一宮市栄3丁目7番15号

岡崎支店

Tel: 0564-23-5588
〒444-0059 愛知県岡崎市康生通西3丁目16番地
康生ビル1階

豊橋支店

Tel: 0532-55-3101
〒440-0888 愛知県豊橋市駅前大通1丁目135番地

静岡支店

静岡中央支店
Tel: 054-253-6131
〒420-0852 静岡県静岡市葵区紺屋町3番地の10

沼津支店

Tel: 055-962-3101
〒410-0801 静岡県沼津市大手町5丁目4番2号

岐阜支店

Tel: 058-264-2291
〒500-8175 岐阜県岐阜市長住町2丁目3番地

四日市支店

Tel: 059-351-1535
〒510-0085 三重県四日市市諏訪町5番4号

近畿

大阪本店営業部

大阪中央支店
Tel: 06-6220-2121
〒540-8639 大阪府大阪市中央区北浜4丁目5番33号

梅田支店

阪急梅田支店
Tel: 06-6315-1151
〒530-0017 大阪府大阪市北区角田町8番47号

難波支店

難波中央支店
Tel: 06-6632-6331
〒542-0076 大阪府大阪市中央区難波5丁目1番60号

阿倍野橋支店

あべの支店
Tel: 06-6632-2121
〒545-0052 大阪府大阪市阿倍野区阿倍野筋1丁目6番1号

堺支店

Tel: 072-233-1761
〒590-0028 大阪府堺市堺区三国ヶ丘御幸通59番地2

コンサルプラザ泉ヶ丘

(堺支店 泉北出張所)
Tel: 0120-524-189(フリーダイヤル)
〒590-0115 大阪府堺市南区茶山台1丁目2番3号

八尾支店

Tel: 072-992-6111
〒581-0004 大阪府八尾市東本町3丁目6番8号

枚方支店

京阪枚方支店
Tel: 072-846-2131
〒573-0032 大阪府枚方市岡東町13番20号

高槻支店

Tel: 072-684-0001
〒569-0804 大阪府高槻市紺屋町5番20号

茨木支店

Tel: 072-632-3711
〒567-0829 大阪府茨木市双葉町2番30号

豊中支店

Tel: 06-6841-1110
〒560-0021 大阪府豊中市本町1丁目1番1号

千里中央支店

Tel: 06-6873-2121
〒560-0082 大阪府豊中市新千里東町1丁目1番3号

池田支店

Tel: 072-753-3181
〒563-0048 大阪府池田市呉服町1番1-134号

神戸支店
神戸三宮支店
 Tel: 078-231-2311
 〒651-0087 兵庫県神戸市中央区御幸通8丁目1番6号

コンサルプラザ西神中央
(神戸支店 西神中央出張所)
 Tel: 078-997-0431
 〒651-2273 兵庫県神戸市西区靴台5丁目9番4号

塚口支店
 Tel: 06-6423-1101
 〒661-0002 兵庫県尼崎市塚口町1丁目15番1

西宮支店
 Tel: 0798-66-3122
 〒663-8204 兵庫県西宮市高松町5番39号

芦屋支店
 Tel: 0797-25-0311
 〒659-0093 兵庫県芦屋市船戸町5番2号

川西支店
 Tel: 072-757-2361
 〒666-0016 兵庫県川西市中央町7番18号

明石支店
 Tel: 078-917-2311
 〒673-0886 兵庫県明石市東仲ノ町5番28号

姫路支店
 Tel: 079-289-2011
 〒670-0927 兵庫県姫路市駅前町252番地

京都支店
京都四条支店
 Tel: 075-211-7111
 〒600-8411 京都府京都市下京区烏丸通四条下ル水銀屋町612番地

大津支店
 Tel: 077-525-3341
 〒520-0051 滋賀県大津市梅林1丁目3番10号

奈良西大寺支店
 Tel: 0742-34-1171
 〒631-0821 奈良県奈良市西大寺東町2丁目1番50号

コンサルプラザ学園前
(奈良西大寺支店 学園前出張所)
 Tel: 0742-49-2031
 〒631-0036 奈良県奈良市学園北1丁目8番11号

和歌山支店
 Tel: 073-431-9391
 〒640-8203 和歌山県和歌山市東蔵前丁3番17

中国・四国

鳥取支店
 Tel: 0857-27-6831
 〒680-0822 鳥取県鳥取市今町1丁目103番地

岡山支店
岡山中央支店
 Tel: 086-231-2121
 〒700-0024 岡山県岡山市北区駅元町1番5号

広島支店
広島中央支店
 Tel: 082-247-9251
 〒730-0031 広島県広島市中区紙屋町1丁目2番22号

福山支店
 Tel: 084-931-1101
 〒720-0063 広島県福山市元町15番1号

山口防府支店
 Tel: 0835-22-2300
 〒747-0036 山口県防府市戎町1丁目4番24号

高松支店
 Tel: 087-851-3131
 〒760-0027 香川県高松市紺屋町9番地4

松山支店
 Tel: 089-932-2211
 〒790-0003 愛媛県松山市三番町4丁目11番地の1

九州

福岡支店
福岡天神支店
 Tel: 092-781-1531
 〒810-0001 福岡県福岡市中央区天神2丁目12番1号

北九州支店
 Tel: 093-521-0531
 〒802-0004 福岡県北九州市小倉北区鍛冶町1丁目1番5号

佐賀支店
 Tel: 0952-24-2411
 〒840-0831 佐賀県佐賀市松原1丁目3番2号

熊本支店
熊本中央支店
 Tel: 096-355-3211
 〒860-0808 熊本県熊本市中央区手取本町2番5号

大分支店
 Tel: 097-537-3141
 〒870-0035 大分県大分市中央町1丁目3番23号

鹿児島支店
 Tel: 099-227-1131
 〒892-0828 鹿児島県鹿児島市金生町7番8-101号

海外ネットワーク

海外支店

ニューヨーク支店
 Tel: 1-212-326-0600
 1251 Avenue of the Americas,
 New York, NY 10020, U.S.A.

ロンドン支店
 Tel: 44-20-7945-7000
 155 Bishopsgate, London EC2M 3XU, U.K.

シンガポール支店
 Tel: 65-6224-9055
 One Raffles Quay, #24-01 North Tower,
 Singapore 048583

上海支店
 Tel: 86-21-5047-6661
 50F Jin Mao Tower, 88 Shiji Dadao Pudong New Area,
 Shanghai 200121, People's Republic of China

香港支店
 Tel: 852-2801-8500
 25/F, AIA Central, 1 Connaught Road, Central,
 Hong Kong

海外駐在員事務所

北京駐在員事務所
 Tel: 86-10-6526-5325
 Room 2008, Building No. 2,
 No. 26, Jianguomenwai Dajie, Chaoyang District,
 Beijing 100022, People's Republic of China

北京(証券業務)駐在員事務所
 Tel: 86-10-6559-8556
 Room 5011, 5th Floor,
 Chang Fu Gong Office Building,
 No. 26, Jianguomenwai Dajie, Chaoyang District,
 Beijing 100022, People's Republic of China

ジャカルタ駐在員事務所
 Tel: 62-21-520-0057
 20th Floor, Summitmas I,
 Jl. Jend. Sudirman, Kaveling 61-62,
 Jakarta 12190, Indonesia

ソウル駐在員事務所
 Tel: 82-2-757-8725
 20th Floor, Booyoung Taepyoung Building,
 55, Sejong-daero, Jung-gu, Seoul
 04513, Korea

シドニー駐在員事務所
 Tel: 61-2-8022-0100
 Suite 3, Level 39, 259 George Street,
 Sydney NSW 2000, Australia

信託代理店※契約先数 (2023年3月末現在)

※ 信託代理店は、信託業法に基づく信託契約代理店および金融機関の信託業務の兼営等に関する法律第1条に基づく信託業務(併營業務)に係る代理店を総称したものです。

| 種類 | 代理店数 | | | | | |
|-------------|---------|------------|----------|------------|------------|----------|
| | 信託契約代理店 | 併營業務に係る代理店 | | | | 投資一任業務取扱 |
| | | 証券代行業務取扱 | 遺言関係業務取扱 | 国民年金基金加入勧奨 | 国民年金基金加入勧奨 | |
| 銀行、信用金庫等 | 110 | 60 | 41 | 76 | 51 | 1 |
| 地方銀行 | 44 | 37 | 29 | 32 | 15 | 1 |
| 第二地方銀行 | 15 | 9 | 6 | 12 | 9 | — |
| 信金中金・信用金庫 | 39 | 12 | 3 | 24 | 27 | — |
| 信用組合 | 8 | — | — | 8 | — | — |
| 商工中金 | 1 | 1 | — | — | — | — |
| 都市銀行等 | 3 | 1 | 3 | — | — | — |
| 証券会社 | 7 | 1 | 4 | 6 | — | — |
| 生命保険会社・事業会社 | 11 | 1 | 1 | 10 | 1 | — |
| 合計 | 128 | 62 | 46 | 92 | 52 | 1 |

銀行代理業委託先 (2023年3月末現在)

| 銀行代理業者の商号 | 銀行代理業を営む営業所等 |
|------------------------|---|
| 住信SBIネット銀行株式会社 | 本店、東日本業務センター、新宿営業本部、イチゴ支店、ブドウ支店、ミカン支店、レモン支店、リンゴ支店、バナナ支店、メロン支店、キウイ支店、イルカ支店(12店舗) |
| ユービーエス・エイ・ジー(銀行)東京支店 | 丸の内出張所、大阪出張所、名古屋出張所(3店舗) |
| 三井住友トラスト・ライフパートナーズ株式会社 | 人生100年安心プラザ新宿営業所、人生100年安心プラザ名古屋営業所(2店舗) |

子会社等の状況 (2023年6月末現在)

国内

| 会社名 | 所在地 | 設立年月日 | 資本金 または出資金 (百万円) | 業務内容 | 当社の議決権 所有割合(%) | 子会社等の 議決権所有割合(%) |
|------------------------------|--------------------------|-------------|------------------------|-------------------------------|-------------------|---------------------|
| 東京証券代行株式会社 | 東京都千代田区神田錦町3-11 | 1962年11月 1日 | 50 | 証券代行業務 | 100.0 | — |
| 三井住友トラストクラブ株式会社 | 東京都中央区晴海1-8-10 | 1977年 4月 2日 | 100 | クレジットカード業務 | 100.0 | — |
| 三井住友トラスト保証株式会社 | 東京都港区芝3-33-1 | 1978年 7月10日 | 301 | 信用保証業務 | 100.0 | — |
| 三井住友トラスト総合サービス株式会社 | 東京都港区芝3-33-1 | 1988年 4月 2日 | 100 | 不動産の賃貸・管理業務 | 100.0 | — |
| 三井住友トラスト・ウェルスパートナース株式会社 | 東京都港区芝3-33-1 | 1989年11月 6日 | 155 | コンサルティング業務 | 100.0 | — |
| 三井住友トラスト・ビジネスサービス株式会社 | 東京都港区芝3-33-1 | 1990年 5月24日 | 100 | 事務受託業務、人材派遣業務、 職業紹介業務 | 100.0 | — |
| 三井住友トラスト・ローン&ファイナンス株式会社 | 東京都港区新橋2-20-1 | 1992年 1月22日 | 6,000 | 金銭の貸付業務 | 100.0 | — |
| 三井住友トラストTAソリューション株式会社 | 東京都杉並区和泉2-8-4 | 1998年 7月 1日 | 2,005 | データ処理業務、計算受託業務 | 100.0 | — |
| ジェイ・ユーラス・アイ・アール株式会社 | 東京都千代田区丸の内3-3-1 | 2000年12月27日 | 10 | コンサルティング業務 | 100.0 | — |
| 三井住友トラスト不動産投資顧問株式会社 | 東京都千代田区神田錦町3-11-1 | 2005年11月 7日 | 300 | 投資運用業務、投資助言業務 | 100.0 | — |
| 三井住友トラスト・キャリアパートナース株式会社 | 東京都港区芝3-33-1 | 2006年 4月 3日 | 100 | 教育研修業務、 人事関連サービス業務 | 100.0 | — |
| 三井住友トラスト・ライフパートナース株式会社 | 東京都千代田区神田錦町3-11-1 | 2019年 1月28日 | 100 | 保険代理店業務、銀行代理業務、 金融商品仲介業務 | 100.0 | — |
| ジャパン・エクステンシブ・インフラストラクチャー株式会社 | 東京都千代田区丸の内1-4-1 | 2023年 2月21日 | 200 | 投資助言・代理業務 | 90.0 | — |
| 日本証券代行株式会社 | 東京都中央区日本橋茅場町1-2-4 | 1950年 9月13日 | 500 | 証券代行業務 | 85.1 | — |
| 三井住友トラスト・パナソニックファイナンス株式会社 | 東京都港区芝浦1-2-3 | 1967年 2月27日 | 25,584 | 総合リース業務、割賦販売業務、 クレジットカード業務 | 84.8 | — |
| 住信保証株式会社 | 東京都港区芝3-33-1 | 1977年 8月25日 | 300 | 信用保証業務 | — | 100.0 |
| 三井住友トラスト・カード株式会社 | 東京都港区芝3-33-1 | 1983年 6月24日 | 100 | クレジットカード業務 | 50.0 | 50.0 |
| 三井住友トラスト・システム&サービス株式会社 | 東京都府中市日綱町1-10 | 1973年 2月12日 | 100 | システム開発・運用管理業務 | 44.4 | 55.5 |
| 三井住友トラスト・インベストメント株式会社 | 東京都港区芝3-33-1 | 2000年 3月22日 | 100 | 有価証券投資業務 | 40.0 | 60.0 |
| 三井住友トラスト不動産株式会社 | 東京都千代田区神田錦町3-11-1 | 1986年 1月24日 | 300 | 不動産仲介業務 | 5.0 | 95.0 |
| 日本ベンション・オペレーション・サービス株式会社 | 東京都中央区日本橋箱崎町24-1 | 2004年12月21日 | 100 | 年金制度管理・加入者等記録管理・ 給付に関する業務 | 50.0 | — |
| 日本株主データサービス株式会社 | 東京都杉並区和泉2-8-4 | 2008年 4月 1日 | 2,000 | 証券代行業務に係る 事務代行業務 | 50.0 | — |
| 合同会社トラスト・キャピタル・メザン | 東京都中央区日本橋室町4-5-1 | 2020年 1月21日 | 60 | 有価証券投資業務 | 45.0 | — |
| エイチアールワン株式会社 | 東京都中央区築地5-5-12 | 2002年 5月20日 | 603 | 人事関連サービス業務 | 37.3 | — |
| MFA株式会社 | 東京都港区虎ノ門1-10-5 | 2022年 3月 1日 | 60 | コンサルティング業務 | 36.0 | — |
| 住信SBIネット銀行株式会社 | 東京都港区六本木1-6-1 | 1986年 6月 3日 | 31,000 | 銀行業務 | 34.1 | — |
| JP投信株式会社 | 東京都中央区日本橋人形町1-11-2 | 2015年 8月18日 | 500 | 投資運用業務 | 30.0 | — |
| 株式会社ボードアドバイザーズ | 東京都千代田区大手町1-5-1 | 2018年11月 9日 | 102 | コンサルティング業務、 人材紹介業務 | 25.4 | — |
| 株式会社経営承継支援 | 東京都千代田区霞ヶ関3-2-1 | 2015年 4月16日 | 489 | M&Aコンサルティング、 仲介・助言業務 | 23.8 | — |
| エネクス・アセットマネジメント株式会社 | 東京都千代田区霞ヶ関3-2-5 | 2013年 8月19日 | 50 | 投資法人資産運用業務 | 22.4 | — |
| スカイオーシャン・アセットマネジメント株式会社 | 神奈川県横浜市西区 みなとみらい3-1-1 | 2014年11月25日 | 300 | 投資運用業務 | 21.0 | — |
| 三井物産ロジスティクス・パートナース株式会社 | 東京都千代田区西神田3-2-1 | 2004年 7月13日 | 150 | 投資法人資産運用業務 | 20.0 | — |
| カーディフ生命保険株式会社 | 東京都渋谷区桜丘町20-1 | 2017年 7月 3日 | 20,600 | 生命保険業務 | 20.0 | — |

海外

| 会社名 | 所在地 | 設立年月日 | 資本金 または出資金 | 業務内容 | 当社の議決権 所有割合(%) | 子会社等の 議決権所有割合(%) |
|--|---|-------------|---------------|----------------------------------|-------------------|---------------------|
| Sumitomo Mitsui Trust (Hong Kong) Limited 三井住友信託(香港)有限公司 | 25/F, AIA Central, 1 Connaught Road, Central, Hong Kong | 1978年 7月 4日 | 4,500万 米ドル | 証券業務 | 100.0 | — |
| Sumitomo Mitsui Trust Bank (Luxembourg) S.A. スミトモ ミツイトラスト バンク (ルクセンブルグ) エス エー | 2, rue Petermelchen, L-2370, Howald, Grand Duchy of Luxembourg | 1985年 4月22日 | 3,000万 米ドル | 信託業務 銀行業務 証券業務 | 100.0 | — |
| Sumitomo Mitsui Trust Bank (U.S.A.) Limited スミトモ ミツイトラスト バンク (ユー エス エー) リミテッド | 111 River Street, Hoboken, NJ 07030, U.S.A. | 2002年 5月20日 | 5,600万 米ドル | 銀行業務 信託業務 | 100.0 | — |
| Sumitomo Mitsui Trust (Ireland) Limited スミトモ ミツイトラスト (アイルランド) リミテッド | Block 5, Harcourt Centre, Harcourt Road, Dublin 2, Ireland | 2004年 6月 1日 | 7,587万 ユーロ | 信託業務 | 100.0 | — |
| SuMi TRUST Consulting (Beijing) Co., Ltd 三住信諮詢(北京)有限公司 | Room 7009, Building No. 2, No. 26, Jianguomenwai Dajie, Chaoyang District, Beijing 100022, People's Republic of China | 2021年 2月 1日 | 400万元 | コンサルティング業務 | 100.0 | — |
| Sumitomo Mitsui Trust Bank (Thai) Public Company Limited 泰国三井住友信託銀行 | 32nd Floor, Sathorn Square Office Tower, 98 North Sathorn Road, Silom, Bangrak, Bangkok 10500, Thailand | 2014年 7月 7日 | 200億 バーツ | 銀行業務 | 99.9 | 0.0 |
| BIDV-SuMi TRUST Leasing Co., Ltd. | 23rd Floor, TNR Tower, 54A Nguyen Chi Thanh, Dong Da, Hanoi, Vietnam | 1998年 9月 4日 | 8,956億 ドン | ベトナムにおける リース事業 (販売金融リース含む) | 49.0 | — |
| Zijin Trust Co., Ltd. 紫金信託有限責任公司 | 30th Floor, Zifeng Tower, 2 Zhongshan Road(N), Gulou District, Nanjing, Jiangsu Province, 210008, People's Republic of China | 1992年 9月25日 | 32億 人民元 | 信託業務 | 20.0 | — |
| Nanjing Zijin Financial Leasing Co., Ltd. 南京紫金融資租賃有限責任公司 | 9th Floor, 309, Hanzhongmendajie, Gulou District, Nanjing, Jiangsu Province, 210036, People's Republic of China | 2016年 5月20日 | 6億 人民元 | リース業務 | 15.0 | 5.0 |
| Midwest Railcar Corporation | 855 South Arbor Vitae Edwardsville, IL 62025, U.S.A. | 1998年12月31日 | 47万 米ドル | 北米における 鉄道貨車リース事業 | — | 100.0* |

※ 議決権所有割合は、当社および子会社等のグループで50.0%を保有する米国籍の会社が所有する割合です。